



INSTITUCIÓN EDUCATIVA DOMINGO SAVIO
APROBACIÓN DE ESTUDIOS RESOLUCIÓN 3298 DE 29/ 10/ 2020.
CÓDIGO DANE: 273675000847 NIT. 800.161.382-0
REGISTRO EDUCATIVO 237008
CÓDIGO ICFES No. 070607

San Antonio noviembre 7 de 2024

Señor.

Carlos Lozano Perdomo

Secretario de Educación Municipal

San Antonio

Asunto: Respuesta a Solicitud de Información para Proyecto de Dotación de Herramientas Tecnológicas para Sedes Educativas del Municipio

Reciba un cordial saludo, el cual hago extensivo al señor Alcalde Municipal.

En respuesta a su solicitud de información para el proyecto de dotación de herramientas tecnológicas dirigido a las sedes educativas del municipio, le agradecemos su interés y el compromiso con la innovación educativa y el desarrollo tecnológico.

Entendemos la importancia de fortalecer el acceso a recursos tecnológicos en las instituciones educativas y mejorar las oportunidades de aprendizaje para los estudiantes. A continuación, proporcionamos la información solicitada, con la observación de que la sede 8 Cajamarca Alta, no cuenta con aula específica para el manejo de computadores, por lo tanto, se envía datos del único salón con que cuenta la sede.

Aulas Destinadas Para el Manejo de Computadores					
Numero de Aula	Area de la aula (Metros)	Numero de Enchufes	Acceso a internet SI/NO	Reguladores de Voltaje	Sede
1	6 Metros x 7 Metros	23	SI	1	Sede 1 - Principal
1	6,05 Metros x 4,75 Metros	10	SI	1	Sede 1 - Principal
1	5 Metros x 6 Metros	20 - No funcionan	NO	2	Sede 2 - Villahermosa
1	7 Metros x 5,7 Metros	6	SI	2	Sede 3 - San Jorge
1	2 Metros X 3 Metros	7	NO	1	Sede 4 - La Argelia
1	5 Metros x 4 Metros	5 no funcionan	NO	5	Sede 5 - La Palmera
1	4 Metros x 4 Metros	2	NO	0	Sede 6 - Soledad Berlín
1	6,4 metros x 5, 5 Metros	6	NO	2	sede 7 florida alta
NO SE CUENTA CON AULA PARA EQUIPOS DE COMPUTO					Sede 8 - Cajamarca Alta
1	4 Metros x 5 Metros	11	SI	3	Sede 9 - Camarca - Virginia
1	8 Metros x 5,30 Metros	2	SI	0	Sede 10 - El diamante
1	4 Metros x 4 Metros	1	NO	0	Sede 11 - Legia Alta
1	5 Metros x 3 Metros	5	NO	0	Sede 12 - Los Laureles
1	8.24 metros x 6.93 metros	En mantenimiento por obra	SI	0	Sede 13 - La laguna



INSTITUCIÓN EDUCATIVA DOMINGO SAVIO
APROBACIÓN DE ESTUDIOS RESOLUCIÓN 3298 DE 29/ 10/ 2020.
CÓDIGO DANE: 273675000847 NIT. 800.161.382-0
REGISTRO EDUCATIVO 237008
CÓDIGO ICFES No. 070607

ANEXO EVIDENCIA FOTOGRAFICA (14)





INSTITUCIÓN EDUCATIVA DOMINGO SAVIO

APROBACIÓN DE ESTUDIOS RESOLUCIÓN 3298 DE 29/ 10/ 2020.

CÓDIGO DANE: 273675000847 NIT. 800.161.382-0

REGISTRO EDUCATIVO 237008

CÓDIGO ICFES No. 070607





INSTITUCIÓN EDUCATIVA DOMINGO SAVIO
APROBACIÓN DE ESTUDIOS RESOLUCIÓN 3298 DE 29/ 10/ 2020.
CÓDIGO DANE: 273675000847 NIT. 800.161.382-0
REGISTRO EDUCATIVO 237008
CÓDIGO ICFES No. 070607



Email: sanantonio.iedomingosavio@sedtolima.edu.co
Vereda Villahermosa - San Antonio -Tolima
Cel: 3134829303



INSTITUCIÓN EDUCATIVA DOMINGO SAVIO
APROBACIÓN DE ESTUDIOS RESOLUCIÓN 3298 DE 29/ 10/ 2020.
CÓDIGO DANE: 273675000847 NIT. 800.161.382-0
REGISTRO EDUCATIVO 237008
CÓDIGO ICFES No. 070607





INSTITUCIÓN EDUCATIVA DOMINGO SAVIO
APROBACIÓN DE ESTUDIOS RESOLUCIÓN 3298 DE 29/ 10/ 2020.
CÓDIGO DANE: 273675000847 NIT. 800.161.382-0
REGISTRO EDUCATIVO 237008
CÓDIGO ICFES No. 070607





INSTITUCIÓN EDUCATIVA DOMINGO SAVIO
APROBACIÓN DE ESTUDIOS RESOLUCIÓN 3298 DE 29/ 10/ 2020.
CÓDIGO DANE: 273675000847 NIT. 800.161.382-0
REGISTRO EDUCATIVO 237008
CÓDIGO ICFES No. 070607

**NO HAY SALA DE
SISTEMAS EN EL AULA DE
CLASES ESTAN LOS
EQUIPOS DE TECNOLOGIA**

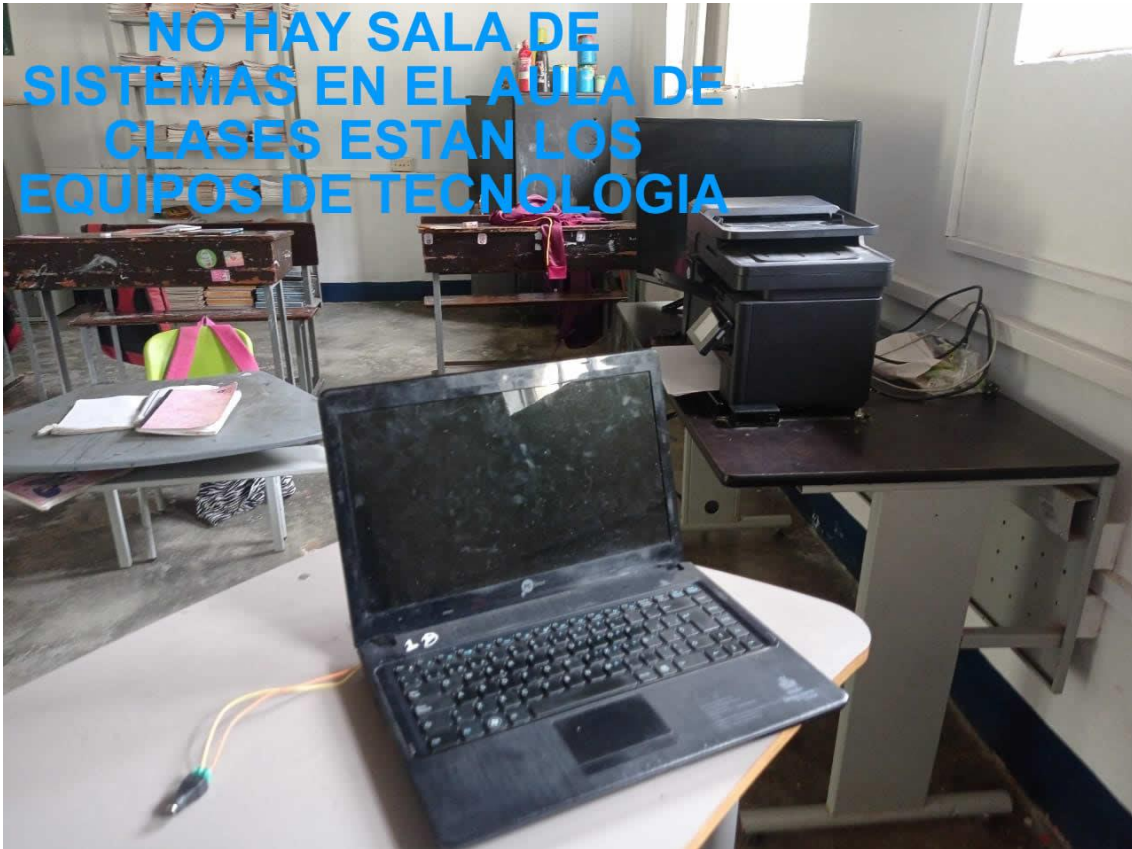



INSTITUCIÓN EDUCATIVA DOMINGO SAVIO
APROBACIÓN DE ESTUDIOS RESOLUCIÓN 3298 DE 29/ 10/ 2020.
CÓDIGO DANE: 273675000847 NIT. 800.161.382-0
REGISTRO EDUCATIVO 237008
CÓDIGO ICFES No. 070607



Agradecemos su atención y quedamos atentos a cualquier inquietud adicional.

Atentamente,

Marcelino Moreno Mosquera
Rector

Elabora: Diana P. Méndez. Auxiliar - Administrativa

AULAS DESTINADAS PARA EL MANEJO DE COMPUTADORES					
Numero de Aula	Área de al aula (Metros)	Numero de enchufes	Acceso a Internet si/no	Reguladores de voltaje	Sede
1	56 m2	10	SI	0	RAFAEL ROCHA
2	49 m2	8	No	0	EL LUGO ALTO
3	18 m2	8	SI	1	EL CURAL
4	42 m2	6	No	1	EL SALADO
5	30 m2	4	SI	3	EL POLEO
6	64 m2	16	No	0	JOSE MARIA CARBONELL 2
7	42 m2	10	No	2	CARRASPOSO
8	36 M2	20	SI	1	LOMA LARGA
9	57 m2	8	SI	0	QUINTA CAJON
10	184 m2	30	SI	0	PRINCIPAL
11	50 m2	7	SI	0	LAS JUNTAS
12	19 M2	15	SI	3	CALARMA
13	35 m2	2	No	1	EL JARDIN
14	56 m2	6	No	3	LA UNION
15	32 m2	16	SI	3	JESUS MARIA HERNANDEZ
16	19 M2	8	SI	0	MESETAS

SEDE EDUCATIVA RAFAEL ROCHA



SEDE EDUCATIVA EL CURAL

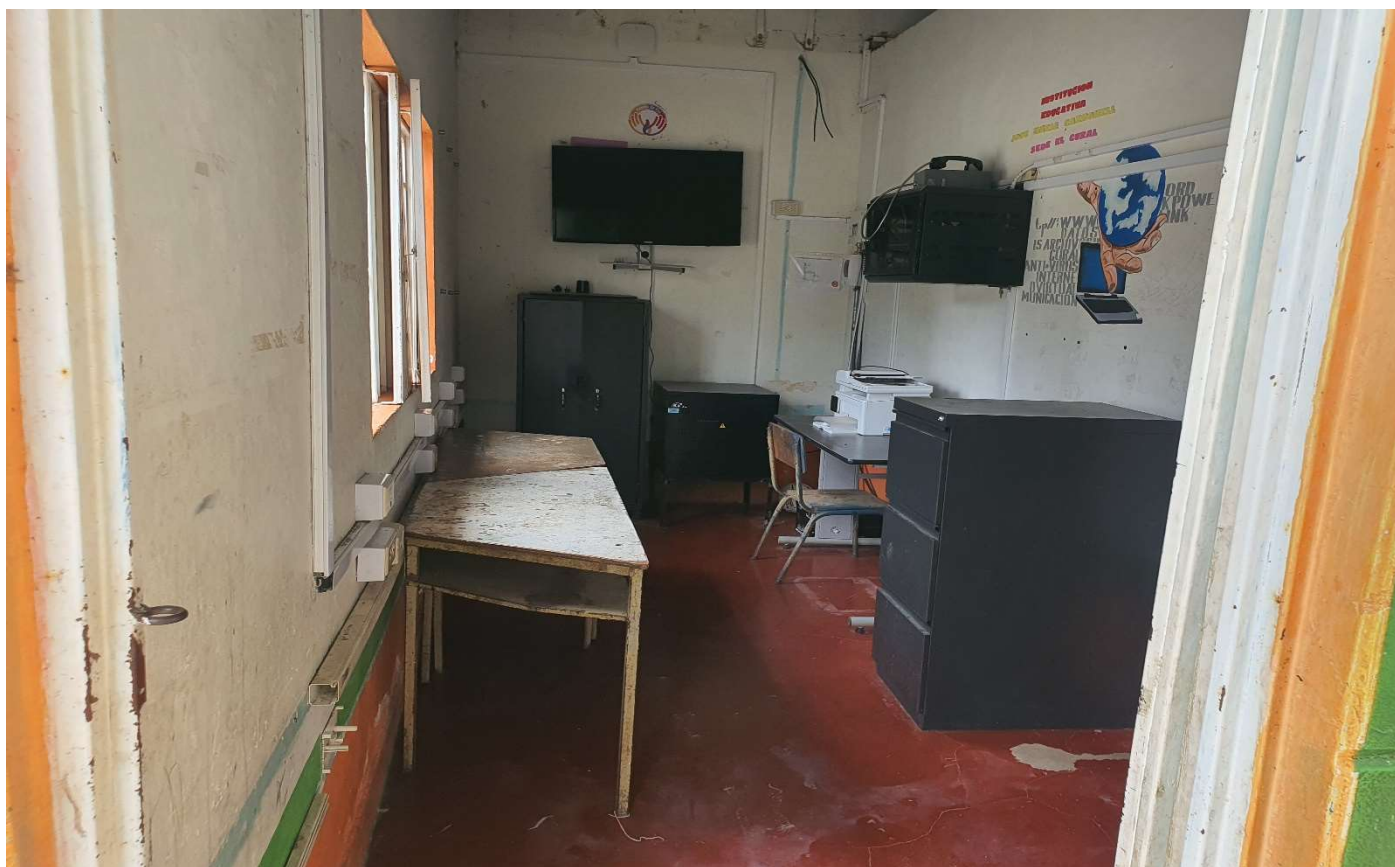

SEDE EDUCATIVA EL SALADO

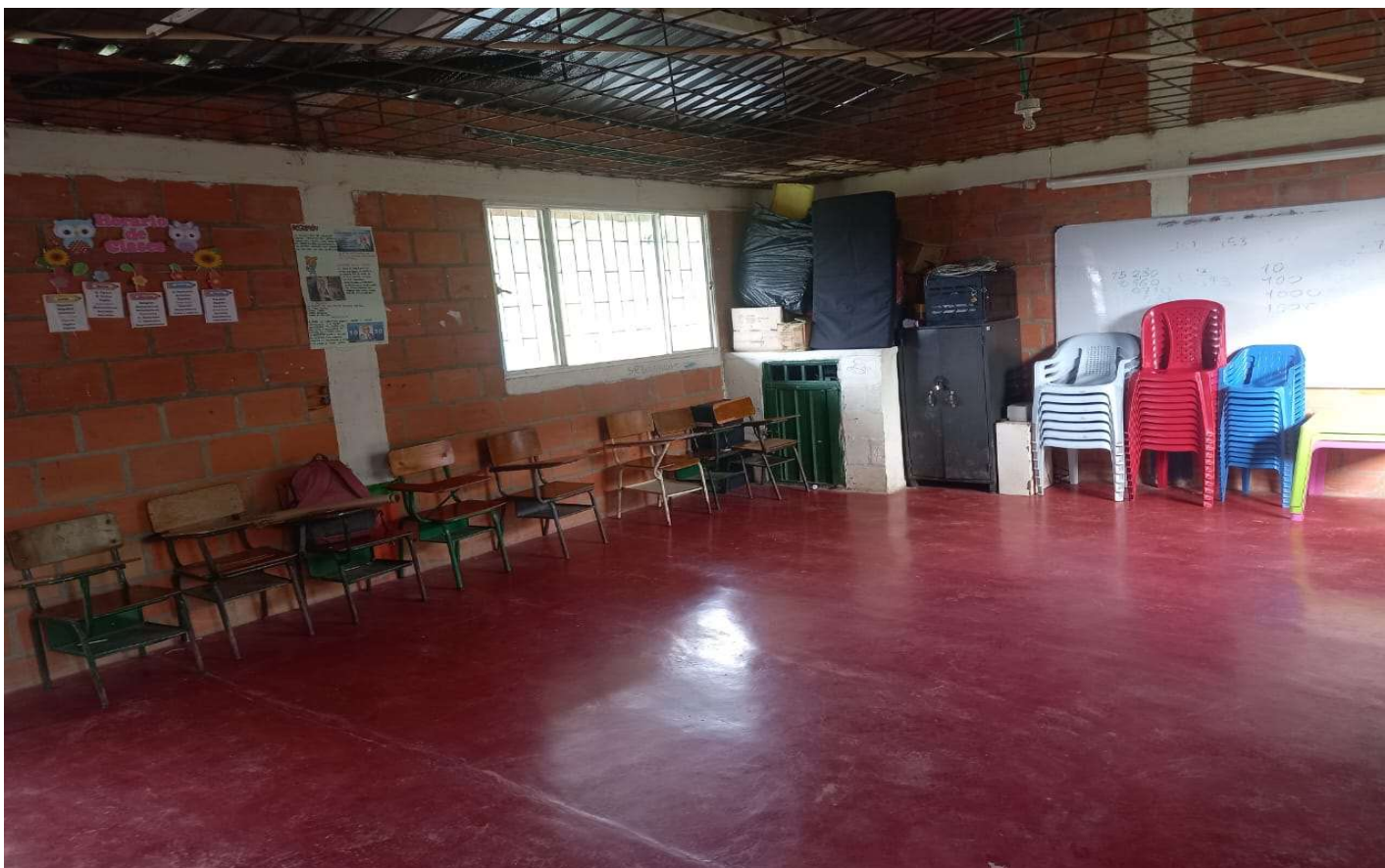

SEDE EDUCATIVA EL POLEO



SEDE EDUCATIVA CARRASPOSO



SEDE EDUCATIVA LOMALARGA

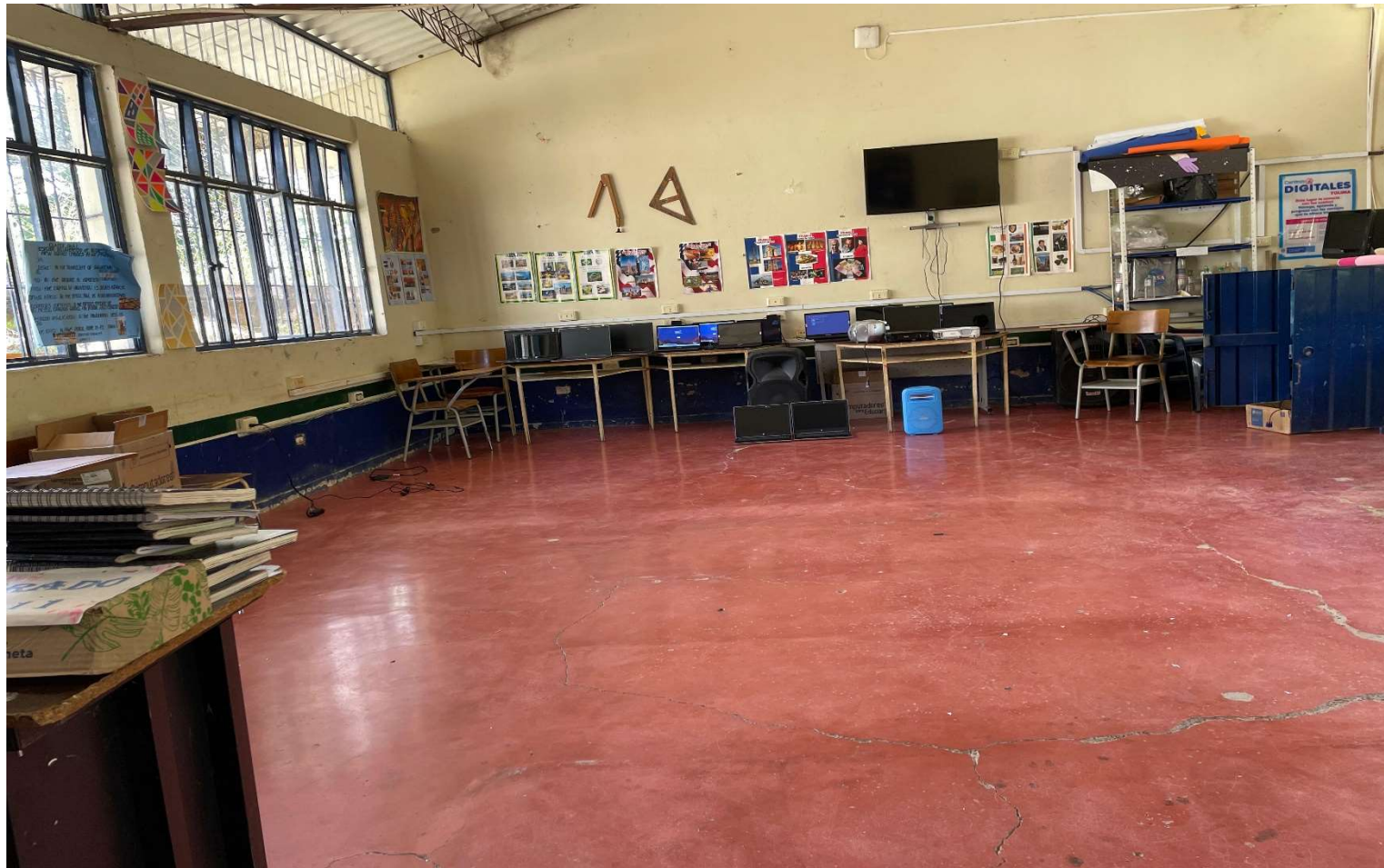

SEDE PRINCIPAL



SEDE EDUCATIVA CALARMA



Andrés M. Saavedra

SEDE EDUCATIVA LA UNION



SEDE EDUCATIVA EL JARDIN



SEDE EDUCATIVA JESUS MARIA HERNANDEZ



SEDE EDUCATIVA MESETAS



INSTITUCIÓN EDUCATIVA PABLO VI
PLAYARRICA, SAN ANTONIO, TOLIMA



7 de noviembre del 2024 San Antonio – Tolima

INSTITUCIÓN EDUCATIVA PABLO VI

SEDE 12 CAJAMARCA

ASUNTO: Información para proyecto de dotación de herramientas tecnológicas.

La escuela cuenta con un aula de sistemas la cual tiene un buen espacio y dos tomas dobles, pero NO cuenta con: mesas adecuadas para los computadores, ni con reguladores de voltaje hay dos portátiles que no funcionan, y dos más que son antiguos totalmente obsoletos.

- 🔌 Tomas: 2 dobles
- 🔌 Reguladores de voltaje. Ninguno (0)
- 🔌 Acceso de internet no hay

EVIDENCIAS FOTOGRÁFICAS





SALA DE SISTEMAS, SEDE # 10: EL TRIUNFO

1. AULAS TOTALES PARA EL MANEJO DE COMPUTADORES: 1
2. AREA DEL AULA: El espacio destinado a la sala de sistemas, se encuentra ubicada dentro del mismo salón de clases. El espacio destinado a sala de sistemas mide:
Ancho: 2 Metros.
Largo: 5 Metros.
3. NÚMERO DE ENCHUFES DEL AULA: 5 dobles (ver foto anexa)
4. ACCESO A INTERNET: BUENA SEÑAL, USO DE INTERNET POR DATOS DE LA DOCENTE DE LA SEDE. NO HAY WIFI.
5. NÚMERO DE REGULADORES DE VOLTAJE: 0 (CERO, ya que los que hay están dañados, ver foto anexa).

NOTA: Actualmente la sede cuenta con un computador portátil en buen estado, tenemos 15 niños en la sede, por tanto, los equipos son insuficientes.

Los computadores que aparecen en las fotos están dañados.

REGISTO FOTOGRÁFICO:

1. Espacio del aula para sala de sistemas:



2. Vista lateral del espacio destinado a sala de sistemas:

INSTITUCIÓN EDUCATIVA PABLO VI
PLAYARRICA, SAN ANTONIO, TOLIMA



3. Vista frontal:



4. Enchufes dobles: (hay 5 como este)



5. Regulador de voltaje: (dañado, prende pero aparece con luz roja y no verde)



INSTITUCIÓN EDUCATIVA PABLO VI
PLAYARRICA, SAN ANTONIO, TOLIMA



Sede 17 – Guayabos

Aulas para sistemas - 1

Área salón de sistemas - 60m2
aprox

Acceso a Internet - NO

Número de enchufes - 3

Computadores - 3

En funcionamiento - 0

Reguladores de voltaje - 0



INSTITUCIÓN EDUCATIVA PABLO VI
PLAYARRICA, SAN ANTONIO, TOLIMA



Sala Sistemas Tolda Blanca

Adjunto evidencia de sala de sistemas de la sede 5 toda blanca.

Tomacorrientes: 25.

Área: 25 mtrs cuadrados.



INSTITUCIÓN EDUCATIVA PABLO VI
PLAYARRICA, SAN ANTONIO, TOLIMA



SEDE DOS JOSE JOAQUIN ALDANA

SALA DE COMPUTO = 1

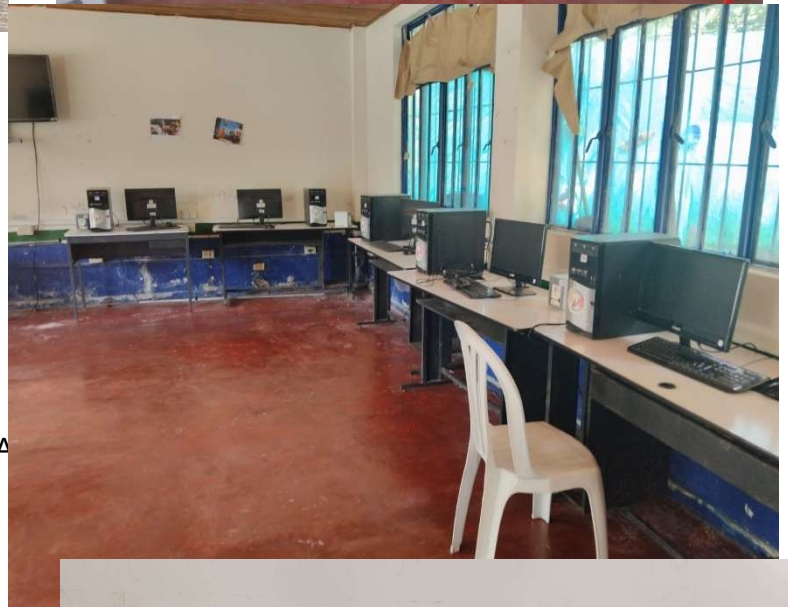

INSTITUCIÓN EDUCATIVA PABLO VI
PLAYARRICA, SAN ANTONIO, TOLIMA



Enchufes Dobles Buen Estado 7



Hay Dos Reguladores Dañados

Área Del Aula De Informática

Largo 8 Metros Con 53 Cm

Ancho 7 Metros Con 43 Cm

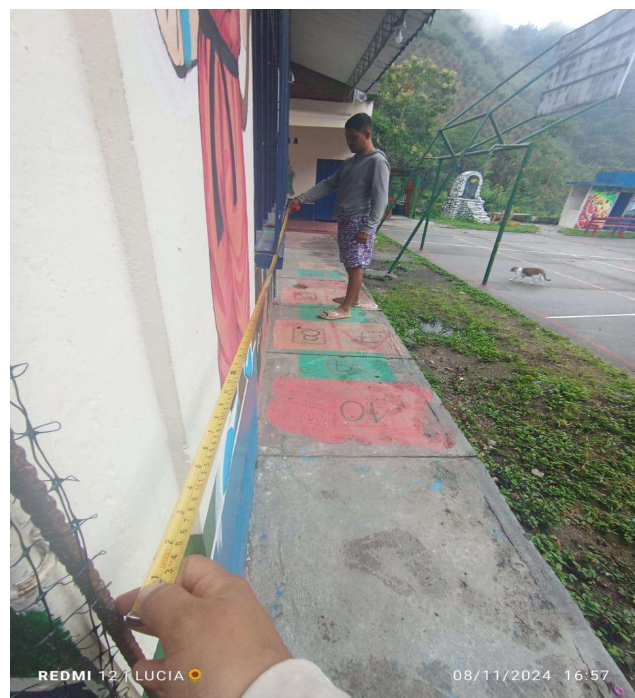

INSTITUCIÓN EDUCATIVA PABLO VI
PLAYARRICA, SAN ANTONIO, TOLIMA



SEDE PRINGAMOZAL

área 36 mts cuadrados

Sin estabilizadores

Los tomacorrientes están en corto

4 computadores portatiles



Sede San francisco.

INSTITUCIÓN EDUCATIVA PABLO VI
PLAYARRICA, SAN ANTONIO, TOLIMA



La sede San Francisco cuenta con un aula de clase, donde utilizamos los computadores, ya que no se cuenta con sala de informática, mide 8 metros de largo, por 6 ancho, cuenta 3 conectores de energía dobles, donde se conectan los computadores. No hay internet, ni reguladores de voltaje.



INSTITUCIÓN EDUCATIVA PABLO VI
PLAYARRICA, SAN ANTONIO, TOLIMA



Sede 4 florida

12 toma corrientes

un estabilizador

Las medidas de la sala son aproximadamente 6 de largo x 5 de ancho



INSTITUCIÓN EDUCATIVA PABLO VI
PLAYARRICA, SAN ANTONIO, TOLIMA



Sede Graciela Pinilla.

área de 7,4 m²

12 tomas de energía.

Más 2 multitomas de 18 tomas cada uno

No cuenta con acceso a Internet.



INSTITUCIÓN EDUCATIVA PABLO VI
PLAYARRICA, SAN ANTONIO, TOLIMA



Sede Principal

INSTITUCIÓN EDUCATIVA PABLO VI
PLAYARRICA, SAN ANTONIO, TOLIMA

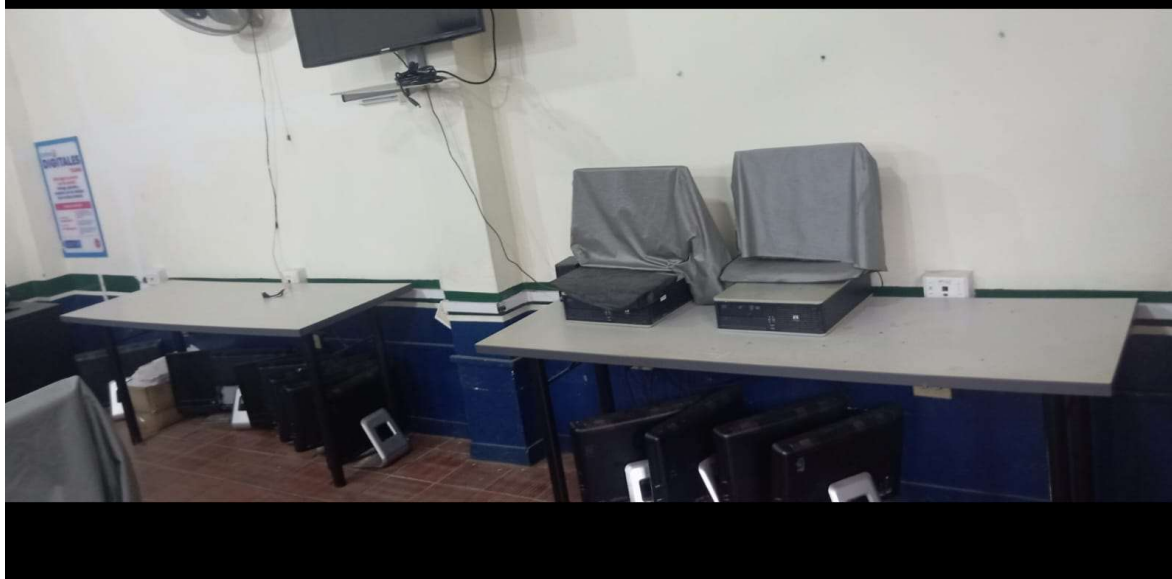
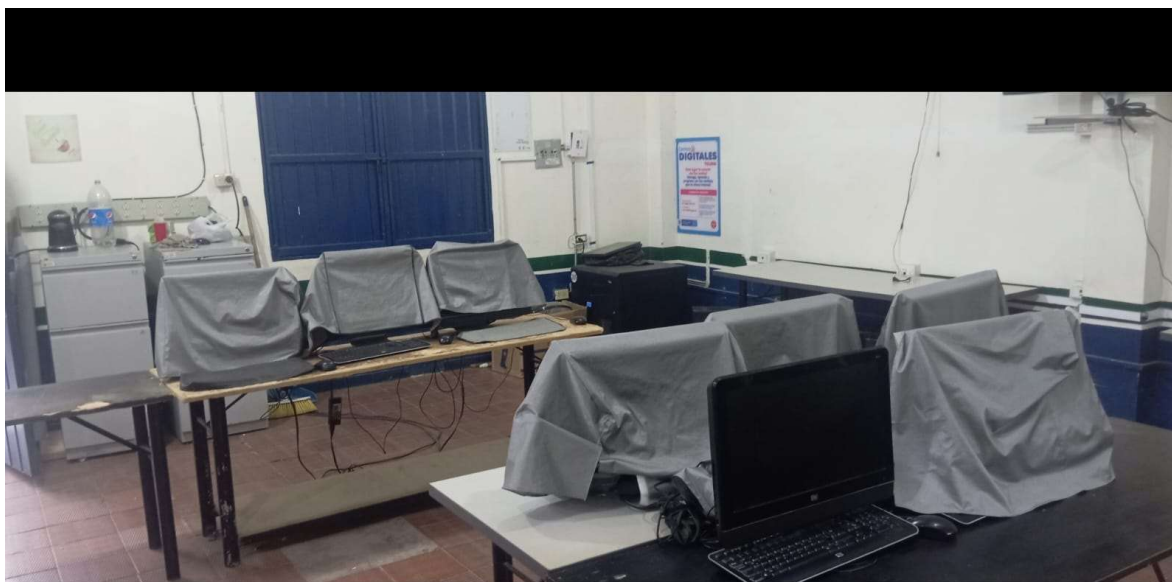

INSTITUCIÓN EDUCATIVA PABLO VI
PLAYARRICA, SAN ANTONIO, TOLIMA



INSTITUCIÓN EDUCATIVA PABLO VI
PLAYARRICA, SAN ANTONIO, TOLIMA



La sede cuenta con un área aproximada 56 Mts²

24 Toma corrientes

3 Multitomas

Cuenta con servicio de Internet

22 equipo de cómputo portátiles (10 equipos tienen problemas de pantalla, Batería, Tarjeta grafica)

77 tabletas

INSTITUCIÓN EDUCATIVA PABLO VI
PLAYARRICA, SAN ANTONIO, TOLIMA



La sede 11 mesetas Ventillas

Cuenta con dos aulas así:

- I. Aula para servicio de Vive digital con unas medidas de 3 X 3 ml, tiene 7 toma corrientes.
- II. El aula de clases con medidas de 8 X 6 ml, tiene 5 toma corrientes y 1 multitoma con 10 servicios.
- III. No tenemos reguladores.
- IV. Equipos de Computo
7 portátiles en uso
5 en regular estado
5 de mesa totalmente desactualizado

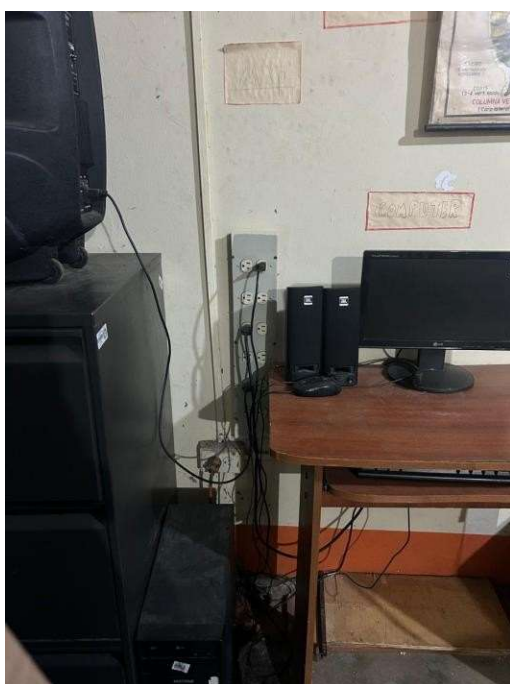
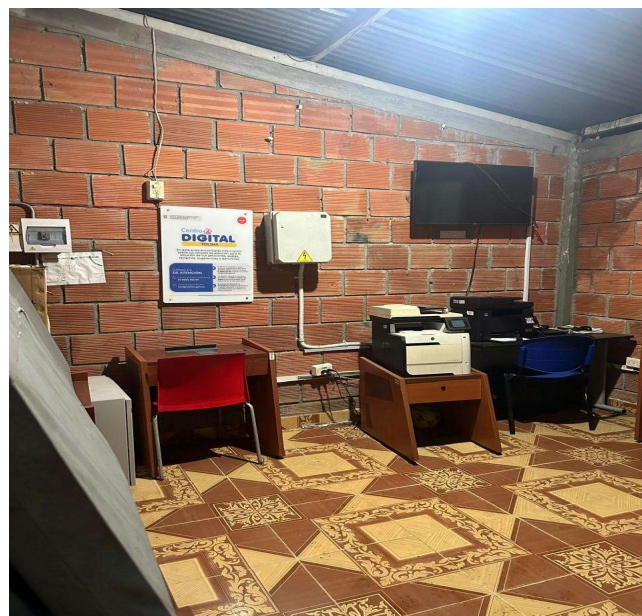

INSTITUCION EDUCATIVA SAN JOSE DE TETUAN

SEDES



Tres esquinas

Área del aula: 21 m²

Numero de enchufes: 6

Acceso a Internet: Si, de mala calidad

Numero reguladores de voltaje: 1

Espacio Físico



La cristalina

Área del aula: 36 m²

Numero de enchufes: 1

Acceso a Internet: no

Numero reguladores de voltaje: 0

Espacio Físico



Santa Rosa

Área del aula: 36 m²

Numero de enchufes: 1

Acceso a Internet: si

Numero reguladores de voltaje: 5

Espacio Físico



Tetuancito

Área del aula: 36 m²

Numero de enchufes: 15

Accesso a Internet: no

Numero reguladores de voltaje: 0

Espacio Físico

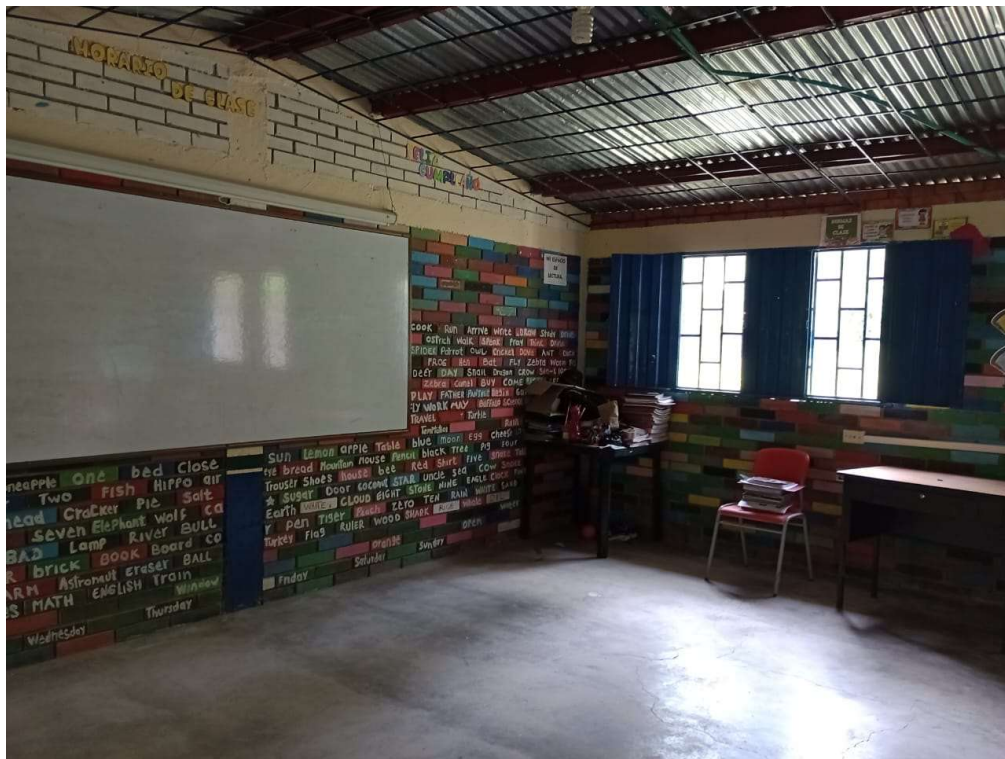

El Silencio

Área del aula: 48 m²

Numero de enchufes: 1

Acceso a Internet: si

Numero reguladores de voltaje: 0

Espacio Físico

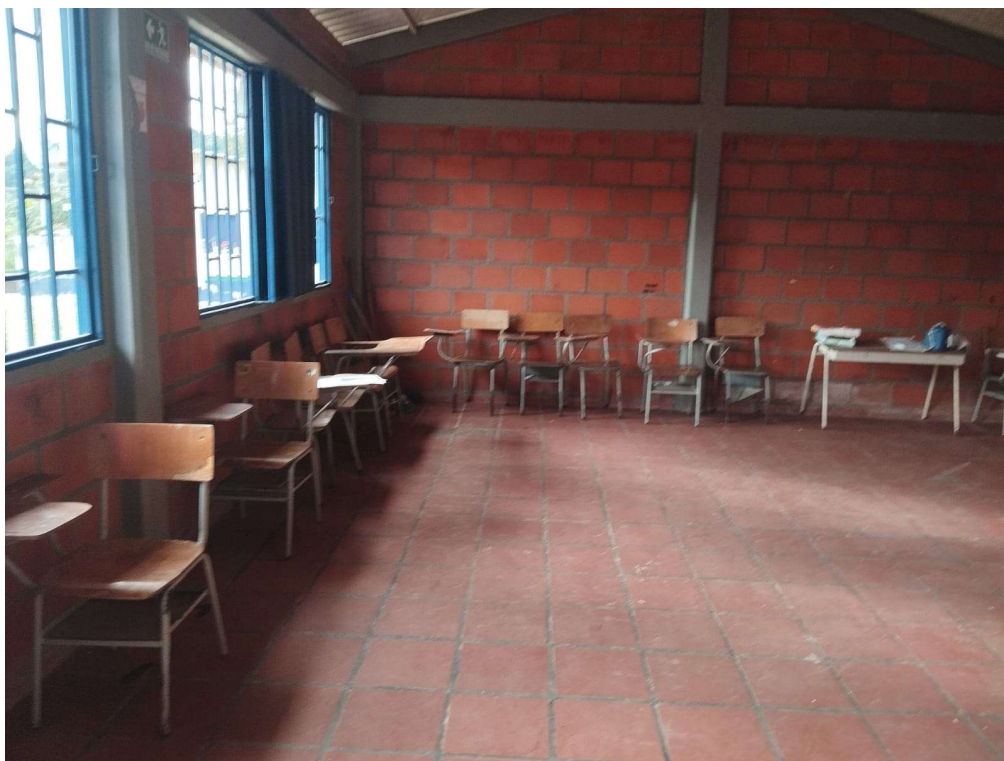

Palmira

Área del aula: 36 m²

Numero de enchufes: 8

Acceso a Internet: si

Numero reguladores de voltaje: 0

Espacio Físico



Delicias

Área del aula: 36 m²

Numero de enchufes: 5

Acceso a Internet: no

Numero reguladores de voltaje: 0

Espacio Físico



Las Mercedes

Área del aula: 36 m²

Numero de enchufes: 1

Acceso a Internet: no

Numero reguladores de voltaje: 0

Espacio Físico



Las Palmas

No hay datos de esta sede

El Corazón

Área del aula: 30 m²

Numero de enchufes: 3

Acceso a Internet: si

Numero reguladores de voltaje: 0

Espacio Físico



Desierto de Peñalisa

Área del aula: 30 m²

Numero de enchufes: 1

Acceso a Internet: no

Numero reguladores de voltaje: 1